Driver Benjamin Ackerman PAL/30317

אקרמן בנימין טוראי
ויהושע יוכבד בן
פולין,טריסק :ב נולד
ב: 20/02/1921

http://www.jwmww2.org/soldier.aspx?id=3374

Michael G. Moskow - 2016

Driver Ouri Baks PAL/32212

באקיס אורי טוראי
והדסה דוד בן
ישראל,ירושלים :ב נולד
ב: 01/05/1925

http://www.jwmww2.org/soldier.aspx?id=2831

Michael G. Moskow - 2016

Driver Yosef Cahana PAL/1048

כהנא (ארנסט) יוסף
אוסטריה,וינה :ב נולד
ב: 01/01/1923

http://www.jwmww2.org/soldier.aspx?id=3542

Michael G. Moskow - 2016

Driver Chayim Caspi PAL/30021

כספי חיים טוראי
ומרים זילבר חנוך בן
פולין,בריסק :ב נולד
01/01/1911 :ב
העברי הישוב מתנדבי
בריטניה :בצבא שרות
462 :יחידה
01/12/1932 :ב עלה

http://www.jwmww2.org/soldier.aspx?id=3543

http://www.irgon-haagana.co.il/show_item.asp?levelId=59968&itemId=24869&itemType=1

Michael G. Moskow - 2016

Driver Yechye Cohen PAL/630

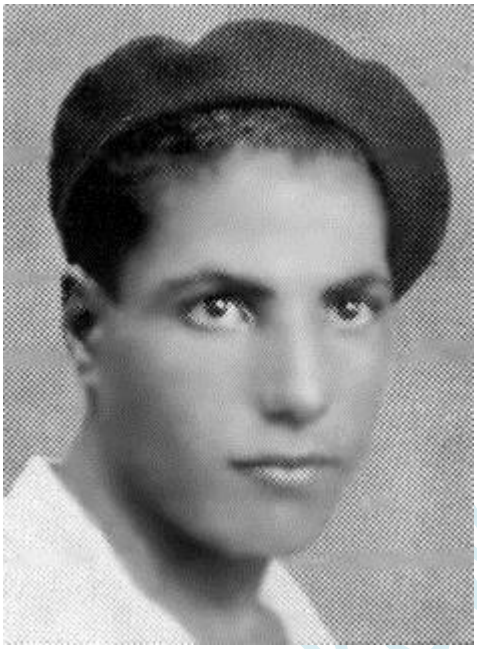

כהן יחיא
שלום בן
ישראל,אביב תל :ב נולד
ב: 01/01/1921

http://www.jwmww2.org/soldier.aspx?id=3536

Michael G. Moskow - 2016

Company Quartermaster Serjeant Adolf Eber PAL/292

אבר אדולף
א.מ.: Pal/292
ומלכה מרדכי בן
פולין,(באוקראינה לבוב היום) למברג :ב נולד
ב: 01/01/1912
העברי הישוב מתנדבי
בריטניה :בצבא שרות

http://www.jwmww2.org/soldier.aspx?id=3359

Michael G. Moskow - 2016

Corporal Hans Elsner PAL/740

(אלזנר) אלסנר הנס קורפורל
א.מ.: Pal/740
ואלזה יוליוס בן
אוסטריה,וינה :ב נולד
ב: 28/06/1913

http://www.jwmww2.org/soldier.aspx?id=3391

Michael G. Moskow - 2016

Private Israel Feldman

פלדמן ישראל טוראי
ב נולד: 01/01/1919

http://www.jwmww2.org/soldier.aspx?id=3645

Michael G. Moskow - 2016

Driver Joseph Friedler PAL/30829

פרידלר יוסף
ישראל בן
גרמניה :ב נולד
ב: 24/07/1922

http://www.jwmww2.org/soldier.aspx?id=3630

Michael G. Moskow - 2016

Corporal Zvi Gotlib PAL/180

גוטליב צבי טוראי-רב
ורחל אליעזר בן
ישראל,רחובות :ב נולד
ב: 01/03/1916

http://www.jwmww2.org/soldier.aspx?id=3424

Michael G. Moskow - 2016

Lance Corporal Mordechai Guterman PAL/773

גוטרמן מרדכי קורפורל לאנס
ורחל יוסף בן
רומניה,חוטין :ב נולד
02/04/1918 :ב

http://www.jwmww2.org/soldier.aspx?id=3420

Michael G. Moskow - 2016

Driver Yosef Haftel PAL/900

הפטל יוסף
ובראניה ישראל בן
פולין,רימנוב :ב נולד
ב: 01/01/1913
ב עלה: 01/01/1933

http://www.jwmww2.org/soldier.aspx?id=3469

Michael G. Moskow - 2016

Driver Moses Kahan PAL/556

כהן משה
ושרה מנחם בן
פולין,סטאניסלאבוב :ב נולד
25/05/1909 :ב

http://www.jwmww2.org/soldier.aspx?id=3541

Michael G. Moskow - 2016

Driver Moshe Alter Kaplan PAL/1777

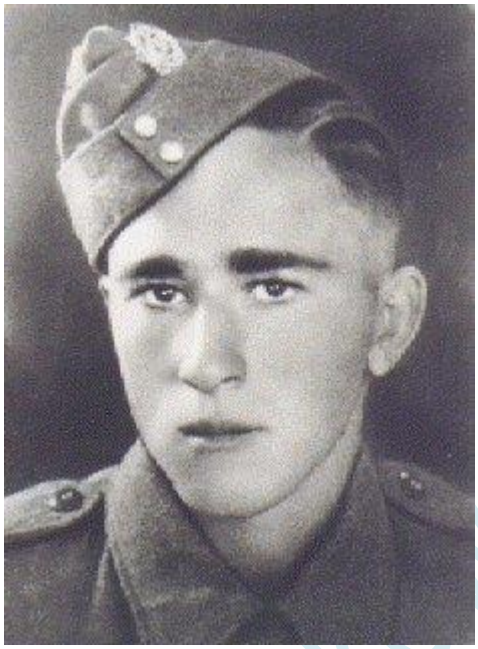

קפלן משה
ואסתר מרדכי בן
תקוה פתח :ב נולד
ב: 01/01/1925

http://www.jwmww2.org/soldier.aspx?id=3353

Michael G. Moskow - 2016

Driver Lieber Kaufman PAL/1499

(קאופמן) ליבר יקותיאל אלכסנדר
שרה וחנה הרץ בן
פולין,קרוסנו :ב נולד
01/04/1913 :ב
העברי הישוב מתנדבי
בריטניה :בצבא שרות
462 התובלה פלוגת :יחידה
01/01/1936 :ב עלה

http://www.jwmww2.org/soldier.aspx?id=6266

Michael G. Moskow - 2016

Driver Helmut Koln PAL/1049

קלן הלמוט
גרמניה :ב נולד
ב: 01/01/1922

http://www.jwmww2.org/soldier.aspx?id=3679

Michael G. Moskow - 2016

Corporal Rudolf Kosterlitz PAL/503

קוסטרליץ רודולף טוראי-רב
ועליזה ריכרד בן
גרמניה :ב נולד
01/01/1920 :ב

http://www.jwmww2.org/soldier.aspx?id=3695

Michael G. Moskow - 2016

Driver David Kotter PAL/1236

קוטר דוד
וחיינה אליעזר בן
רומניה :ב נולד
27/10/1905 :ב

http://www.jwmww2.org/soldier.aspx?id=3670

Michael G. Moskow - 2016

Private Shmarya Lapidoth PAL/52

לפידות שמחה
ומרים זאב משה בן
רוסיה,חרסון :ב נולד
23/07/1909 :ב
01/01/1924 :ב עלה
"ארינפורה" בטביעת למלטה בדרך :ב נפטר

http://www.jwmww2.org/soldier.aspx?id=3556

Michael G. Moskow - 2016

Driver Chaim Levinson PAL/631

לוינסון חיים טוראי
ואמה ליאו בן
אוסטריה :ב נולד
ב: 15/02/1921

http://www.jwmww2.org/soldier.aspx?id=3524

Michael G. Moskow - 2016

Driver David Levy PAL/30507

1919 , ט"בתרע נולד
הבריטי בצבא שרת
שירותו בעת נפל
1/5/1943 , ג"תש בניסן ו"בכ
"ארינפורה" בטביעת למלטה בדרך :נפילה מקום
חלקת ,הרצל הר - ירושלים :קבורה מקום

http://www.irgon-haagana.co.il/show_item.asp?levelId=59968&itemId=24846&itemType=1

Michael G. Moskow - 2016

Driver Itzhak Ben Yeshayahn Lotz PAL/30656

לוץ יצחק
ושרה ישעיה בן
לטביה,יצה'ברז :ב נולד
ב: 01/01/1912
ב עלה: 01/01/1932

http://www.jwmww2.org/soldier.aspx?id=3769

"LOTS ITZKHAK ISAYEVITCH, 1912, Rezekne. Member of "Hashomer Hatsair"; in 1932 emigr. to Palestine, worked in kibbutz. During WWII fought in the British Army. In 1943 he was one of the young Jewish people on the ship "Arinfora" in 462 regiment from the Benghazi shore; the German aviation succeeded 1.05.1943 to drown it, all the 140 Jewish young people perished, including **LOTS ITZKHAK.** They were buried on Mount Hertzl with honour."

Latvian Jews at the Fronts of Struggle Against Nazism in the Ranks of the Soviet Army. (Page 291)

Michael G. Moskow - 2016

Driver Raphael Maimon PAL/32290

מימון רפאל טוראי
ושרה עמוס בן
לוב :ב נולד
ב: 24/10/1908

http://www.jwmww2.org/soldier.aspx?id=3591

Michael G. Moskow - 2016

Driver Hermann Marcus PAL/1395

מרכוס צבי טוראי
בנימין בן
גרמניה,ברלין :ב נולד
03/04/1921 :ב

http://www.jwmww2.org/soldier.aspx?id=3570

Michael G. Moskow - 2016

Driver Shmuel Neulinger PAL/32279

http://www.irgon-haagana.co.il/info/n_show.aspx?id=25013

Michael G. Moskow - 2016

Driver Julius Parasko PAL/1335

פרסקו יוליוס
ואידה ארתור בן
אוסטריה :ב נולד
ב: 25/10/1919

http://www.jwmww2.org/soldier.aspx?id=3658

Michael G. Moskow - 2016

Driver Joseph Prussak PAL/706

פרוסק יוסף
ובריניסלבה יעקב בן
פולין :ב נולד
ב: 01/12/1914

http://www.jwmww2.org/soldier.aspx?id=3653

Michael G. Moskow - 2016

Driver Joseph A. Rieff PAL/30831

ריף יוסף
וחוה ישראל בן
פולין :ב נולד
ב: 09/12/1914

http://www.jwmww2.org/soldier.aspx?id=3724

Michael G. Moskow - 2016

Private Yermachiel Rosenwald PAL/913

רוזנוולד ריצרד ירחמיאל
ורוזה אדולף בן
אוסטריה :ב נולד
28/02/1917 :ב

http://www.jwmww2.org/soldier.aspx?id=3703

Michael G. Moskow - 2016

Driver David Rosenzwieg PAL/30313

רוזנצוויג דוד
וחיה יצחק אברהם בן
פולין :ב נולד
ב: 02/10/1916

http://www.jwmww2.org/soldier.aspx?id=3704

Michael G. Moskow - 2016

Driver Meir Sayeg PAL/886

http://www.jwmww2.org/soldier.aspx?id=3601

סייג מאיר
מ.א.: PAL \ 886
תמר בן
ירושלים :ב נולד
ב: 01/01/1921

http://www.israelhayom.co.il/article/179435

Michael G. Moskow - 2016

Driver Wilhelm Scharf PAL/30940

שרף זאב טוראי
פישל בן
וינה - אוסטריה :ב נולד
ב: 01/01/1923

http://www.jwmww2.org/soldier.aspx?id=3758

Michael G. Moskow - 2016

Sergeant Zvi Schiefer PAL/396

שיפר צבי סמל
א.מ.: Pal/936
ורבקה אברהם בן
פולין :ב נולד
ב: 01/01/1908

http://www.jwmww2.org/soldier.aspx?id=3751

Michael G. Moskow - 2016

Driver Yaakov Schmerling PAL/1272

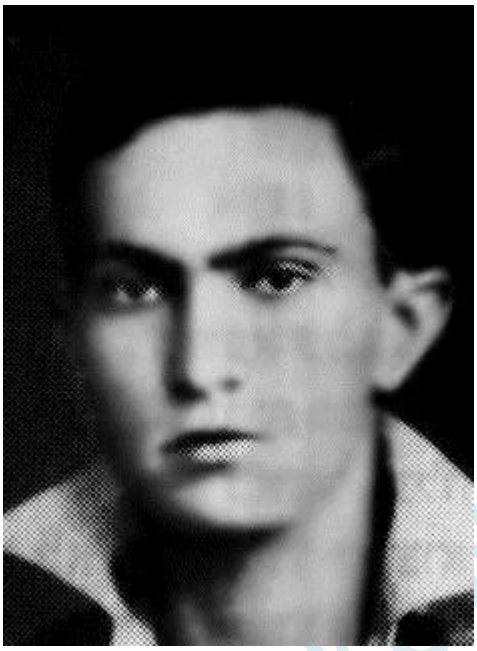

שמרלינג יעקב
ורחל זלמן שניאור בן
חברון :ב נולד
ב: 02/05/1922

http://www.jwmww2.org/soldier.aspx?id=3744

Michael G. Moskow - 2016

Lance Corporal Aharon Segal PAL/40

סגל אהרון ראשון טוראי
מלכה-ואסתר יצחק בן
ישראל,טבריה :ב נולד
ב: 21/06/1912

http://www.jwmww2.org/soldier.aspx?id=2825

Michael G. Moskow - 2016

Staff Serjeant Karol Singer PAL/211

זינגר קרל סמל
וחנה דוד בן
אוסטריה :ב נולד
ב: 01/01/1903

http://www.jwmww2.org/soldier.aspx?id=3497

Michael G. Moskow - 2016

Driver Avraham Skorinski PAL/716

סוקורינסקי אברהם
וברכה יעקב בן
פולין :ב נולד
ב: 01/01/1917

http://www.jwmww2.org/soldier.aspx?id=3610

Michael G. Moskow - 2016

Driver Arthur Spinzel PAL/1071

שפינדל ארתור- אריה
נט'וז יונה בן
רומניה,רנוביץ'צ :ב נולד
12/03/1921 :ב

http://www.jwmww2.org/soldier.aspx?id=3755

Michael G. Moskow - 2016

Driver Perec Stekolszczyk PAL/31941

(סטקולשציק) זגגי פרץ טוראי
ואטל יצחק בן
פולין,ביאליסטוק :ב נולד
ב: 04/07/1922
ב עלה: 01/01/1936

http://www.jwmww2.org/soldier.aspx?id=3488

Michael G. Moskow - 2016

Driver Mikhail Marcus Sternheim PAL/32209

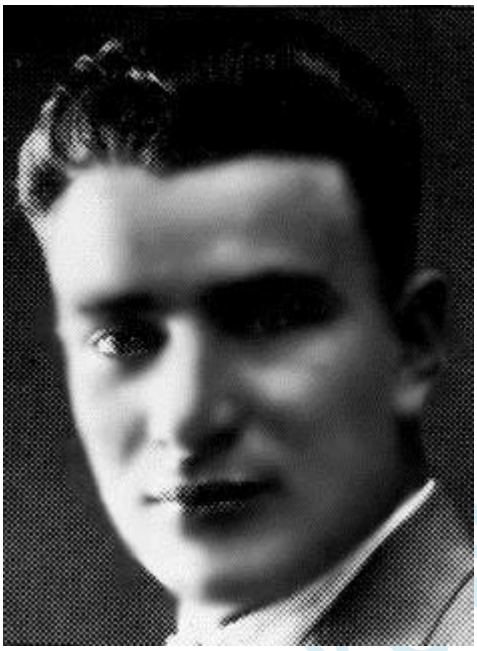

שטרנהיים מיכאל
ודבורה יהושע בן
גליציה :ב נולד
ב: 25/02/1905

http://www.jwmww2.org/soldier.aspx?id=3739

Michael G. Moskow - 2016

Driver Gershon Haim Tadjer PAL/30516

תגר גרשון
וונזיה חיים בן
בולגריה :ב נולד

http://www.jwmww2.org/soldier.aspx?id=3760

Michael G. Moskow - 2016

Driver Shmuel Tanfilov PAL/403

Shmuel Tanfilov's photograph and biography can be found at the website of Kibbutz Degania, where he was born. At Degania itself, his memory is perpetuated by a memorial pool headed by commemorative stele. The latter bears an inscription in Hebrew, which, as transcribed by Shaikhe Shnitzer on Mordechai Eshel's Stories of Israel website, and translated, appears as:

Mulya's Garden
In memory of Shmuel "Mulya"
The son of the Chaya and Tanchum
Born in Degania Alef
Perished in the Mediterranean Sea
On 1 May 1943 in Military Operation
With 140 Comrades
From the Jewish
Y.A.E.L. [Jewish Transportation Unit] No. 462

http://www.izkor.gov.il/PageAndarta.aspx?pid=35540

Michael G. 2016

http://degania.org.il/תנפילוב-מולה-שמואל/זכרון-פנקס

בן חיה ותנחום, ממייסדי דגניה א'. נולד ביום כ"ד באייר תרפ"א (1.6.1921) בדגניה א' ולמד בבית החינוך המשותף שבעמק הירדן. היה ילד שקט ורציני, מסוגר בפינתו ועם זאת מעורה בחברה, ונכון תמיד לעזור לזולת. הוא לא שיתף חברים במחשבותיו, אך מחיבורים שכתב בגיל ההתבגרות בולטת רגישותו הרבה, בעיקר לבעיית העוני והפער החברתי. וכן מבטאים חיבוריו את זיקתו לפשטות החיים, עבודת האדמה וחיק הטבע לעומת חיי העיר התלושים מכל אלה.

לאחר פרוץ מלחמת העולם השנייה נענה לצו המוסדות הלאומיים, התגייס לצבא הבריטי והוצב ליחידה העברית לתובלה מס' 462. בסוף שנת 1940 יצא עם יחידתו ושירת במקומות שונים במזרח התיכון: לוב, מצרים וסוריה. בין תפקידיו - הובלת אספקה, חיילים לחזית ושבויים מן החזית. חבריו ליחידה ציינו את מידת מסירותו למשימות שהוטלו עליו והנקיון והסדר ששמר עליהם גם בתנאי השדה הקשים. באביב 1942 הועלה לדרגת סמל, אבל למחרת הוא ביקש ממפקדו לבטל את המינוי מתוך שסבור היה כי ניתן בהשתדלות אישית למענו. בכ"ז בניסן תש"ג (1.5.1943) בהיות יחידתו ליד טברוק בדרכה למאלטה, טובעה אונייתם בהפצצה של שמטוסים גרמניים. מאה וארבעים מחיילי היחידה ירדו למצולות. שמואל ביניהם.

חברי קבוצתו הוציאו לאור חוברת לזכרו ובה מכתביו, חיבוריו, זיכרונות מאת חברים בני דגניה וחיילים ששירתו עמו; בני הנוער בדגניה א' הנציחו שמו ב"גן מוליה" שניטע במשק ובו בריכת מים ומצבה. בגן זה נמצא הטנק הסורי שפרץ לקיבוץ בימי מלחמת העצמאות. בבית הקברות הצבאי שעל הר הרצל בירושלים, הוקמה לזכר הנעדרים אנדרטה דמויית אנייה ולידה בריכת מים שבקרקעיתה חקוקים שמות הנופלים.

http://www.izkor.gov.il/HalalKorot.aspx?id=506627

Michael G. Moskow - 2016

Driver Werner Sally Trauman PAL/30805

בן-דגוברט. נולד בשנת תרפ"ב (1922) בגרמניה. ובשנת 1938 צורף לקבוצה של עלית הנוער שעשתה זמן מה במחנה הכשרה רידניץ. בשנת 1939 עלה עם הקבוצה לארץ ישראל ונקלט בקיבוץ עין חרוד.

במלחמת העולם השניה התגייס לצבא הבריטי והוצב לפלוגת 462 של חיל התובלה הוא שרת בבירות ובאל-עלמין, ובאפריל 1943 הפליג יחד עם שלוש מאות חיילי יחידתו על סיפון האנייה "ארינפורה" מנמל אלכסנדריה למלטה, המטרה היתה לעזור לבעלות-הברית בפלישה לסיציליה. ביום כ"ז בניסן תש"ג (1.5.1943) בשעות אחר הצהריים, התקיף להק מטוסים גרמני את שיירת האניות, שה"ארינפורה" היתה בראשה. האנייה ספגה שתי פגיעות ישירות ותוך דקות החלה לשקוע במצולות. יחד עם האנייה הטובעת טבעו גם מאה וארבעים מחיילי היחידה 462. ורנר היה ביניהם. השאיר אח בארץ.

שמו הונצח ב"ספר ההתנדבות", ב"ספר השנה של העתונאים", ובספר "יזכור של מכון ז'בוטינסקי, ובכתב העת של עלית-הנוער "עלים". בבית הקברות הצבאי שעל הר הרצל בירושלים, הוקמה לזכר הנעדרים אנדרטה דמויית אנייה ולידה בריכת מים קטנה שבקרקעיתה חקוקים שמות מאה וארבעים הנופלים.

http://www.izkor.gov.il/HalalKorot.aspx?id=505846

Michael G. Moskow - 2016

Driver Josef Meir Tznolner PAL/1681

זולנה מאיר יוסף
רחל ואסתר (וולף) זאב בן
פולין,גומבין :ב נולד
21/11/1913 :ב
01/01/1939 :ב עלה

http://www.jwmww2.org/soldier.aspx?id=3490

Michael G. Moskow - 2016

Driver Karl Kurt Tzwilling PAL/1534

צוילינג קרל קורט טוראי
היינריך בן
אוסטריה :ב נולד
ב: 24/01/1922

http://www.jwmww2.org/soldier.aspx?id=3687

Michael G. Moskow - 2016

Driver Zwi Veiner PAL/30275

וינר (הרשלה) צבי אברהם
וחיה דב זאב בן
רומניה,זמוסטי :ב נולד
02/03/1917 :ב
01/01/1936 :ב עלה

http://www.jwmww2.org/soldier.aspx?id=2811

Michael G. Moskow - 2016

Driver Yoav Witriol PAL/30755

ויטריאול (יוסף) יואב
ופרנצסקה דוד בן
הונגריה,סינהלום :ב נולד
26/02/1915 :ב
01/01/1938 :ב עלה

http://www.jwmww2.org/soldier.aspx?id=3476

בן פרנצסקה ודוד. נולד ביום י"ב באדר תרע"ה (26.2.1915) בסינהלום שבהונגריה. הוא עבר עם משפחתו להתגורר בברטיסלבה שבצ'כוסלובקיה ושם למד בבית הספר היסודי. בשנת 1938 עלה מפראג שבצ'כוסלובקיה לארץ-ישראל, התגייס לנוטרות ושירת כשלושה חודשים ברמת השרון.

במלחמת העולם השניה התגייס לצבא הבריטי והוצב לפלוגה 462 של חיל התובלה. הוא שירת במצרים ובבירות. בשלהי אפריל 1943 יצא על סיפון האנייה "ארינפורה" ממצרים לכיוון מאלטה כדי להשתתף בפלישת בעלות הברית לאירופה. ביום כ"ז בניסן תש"ג (1.5.1943), חג מעל שיירת האניות שה"ארינפורה" היתה בראשה, מטוס סיור גרמני. המטוס הזעיק מטוסי הפצצה ואלה הגיעו למקום לעת ערב והפציצו את השיירה. ה"ארינפורה" ספגה פגיעה ישירה שהטביעה אותה מייד ומאה וארבעים מחיילי פלוגה 462 נספו באסון, ויואב ביניהם. הניח אח ואחות בארץ.

שמו של יואב הונצח ב"ספר ההתנדבות", בספר "יזכור" של מכון ז'בוטינסקי וב"ספר השנה של העתונאים" תש"ו. בבית הקברות הצבאי שעל הר הרצל בירושלים הוקמה מצבת זכרון בצורת אנייה ולידה בריכת מים קטנה שבקרקעיתה חקוקים שמות כל חללי האסון.

http://www.izkor.gov.il/HalalKorot.aspx?id=505733

Michael G. Moskow - 2016

Driver Avraham Yaglov PAL/210

ינילוב אברהם
וחביבה מרדכי בן
ליטא,מרץ :ב נולד
ב: 15/03/1913

http://www.jwmww2.org/soldier.aspx?id=3521

Michael G. Moskow - 2016

Driver Yosef Yashim PAL/30347

יוסים יוסף
ליובה בן
ב נולד: 01/01/1923

http://www.jwmww2.org/soldier.aspx?id=3518

Michael G. Moskow - 2016

Driver Erich Zinger PAL/1051

זינגר אריק סמל רב
מ.א.: Pal/211
אוסטריה,וינה :ב נולד
ב: 26/11/1914
ב עלה: 01/01/1939

http://www.jwmww2.org/soldier.aspx?id=3493

Michael G. Moskow - 2016

Driver Abraham Reznik PAL/820

רזניק אברהם טוראי
מ.א.: PAL820
ושרה אריה בן
פולין,קרטוסקה ברזה :ב נולד
ב: 10/02/1920
מצרים ,עלמיין אל :ב נפטר

http://www.jwmww2.org/soldier.aspx?id=3706

Michael G. Moskow 2016